

MEMORIA DE ACTIVIDADES

2024

ASAMBLEA GENERAL

COMITÉS, JUNTAS Y ASAMBLEA COMERÇMOBLE



JUNTAS DIRECTIVAS	ASAMBLEAS GENERALES	COMITÉS EJECUTIVOS
13 feb 2024		
14 may 2024	14 may 2024	
16 jul 2024		
31 oct 2024		
3 dic 2024		
		6 dic 2024



ASOCIADOS COMERÇMOBLE 2024



¡Gracias por la confianza!

FERIAS 2024

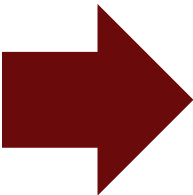

INTERGIFT
(07/02/2024)

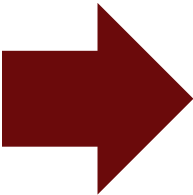

FERIMOBEL
(20/02/2024)

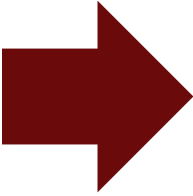

**FERIA
ZARAGOZA**
(10/07/2024)

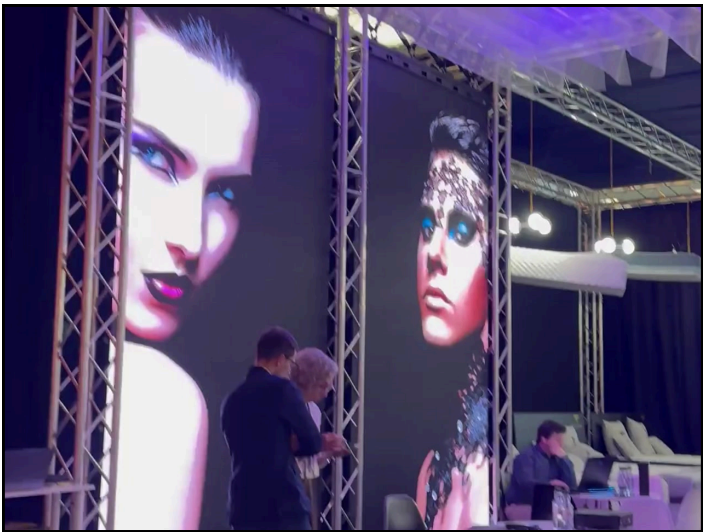

FERIAS 2024

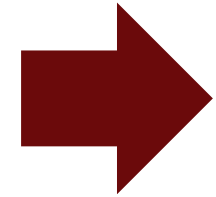

FERIA DE EMPLEO (15/05/2024)

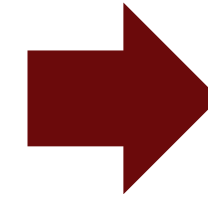

FERIA DE YECLA (28/05/2024)



FERIAS 2024

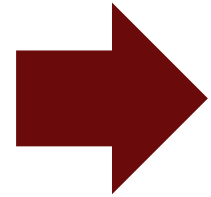

HABITAT VALENCIA (1/10/2024)

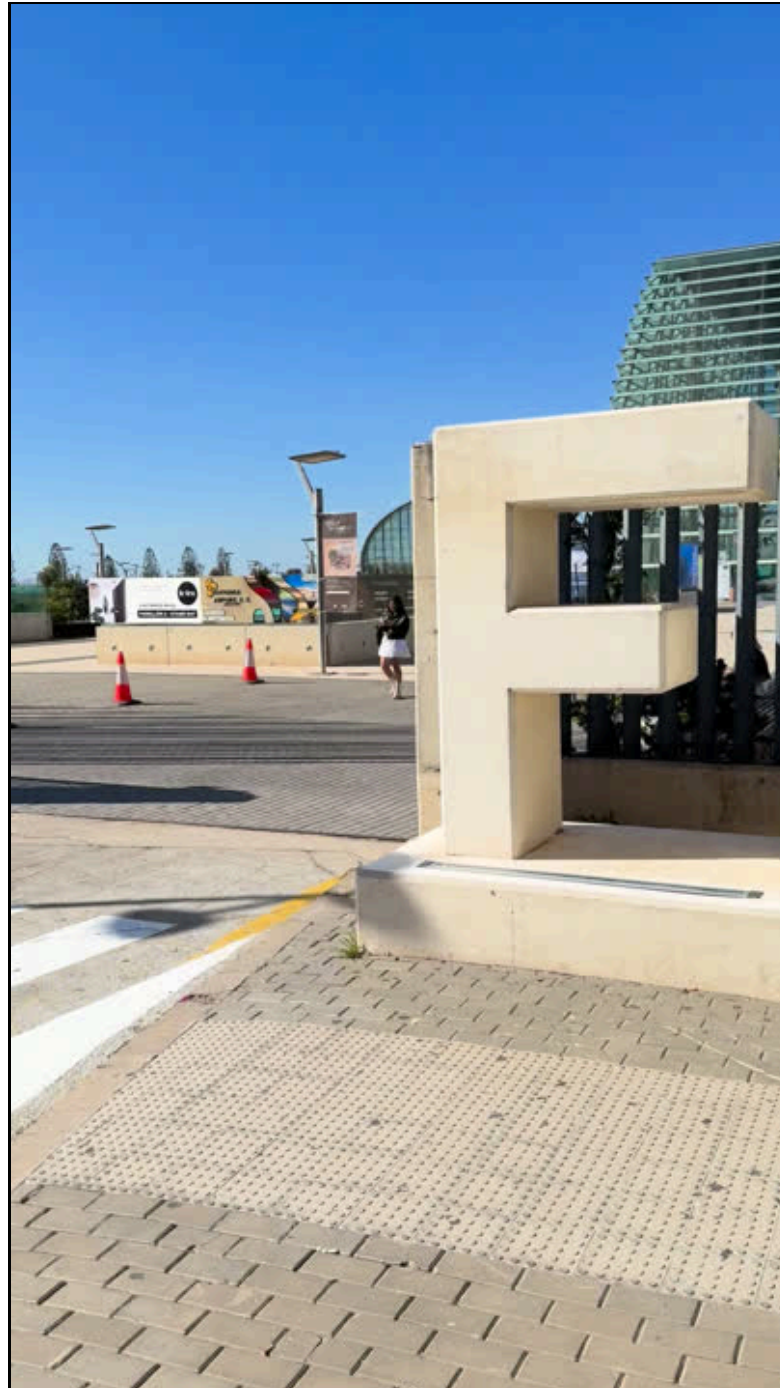

ENTREGA CAFETERA DEL SORTEO



COMUNICACIONES 2024

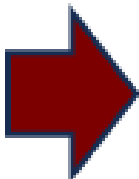

EMAIL

OCTUBRE 2024

- 2024_10_04 Gmail - 06-Campaña octubre mes del mueble 2024
- 2024_10_08 Gmail - 06-11-CALENDARIO LABORAL Y FESTIVOS APERTURABLES 2025
- 2024_10_14 Gmail - 06-11--ANALISIS DE LOS RESULTADOS CUESTIONARIO DE SITUACIÓN GENERAL AGOSTO 2024
- 2024_10_14 Gmail - 06-11-PARA GERENTES O RESPONSABLES_ PROTOCOLO DE ACTUACIÓN Y PREVENCIÓN ANTE SITUACIÓN DE RIESGO
- 2024_10_14 Gmail - 06-11-PARA TRABAJADORES_ Curso de Prevención del Acoso Laboral para personas trabajadoras_
- 2024_10_14 Gmail - Fwd_ OBLIGATORIEDAD PARA LAS EMPRESAS - PROTOCOLO DE ACTUACIÓN Y PREVENCIÓN ANTE SITUACIÓN DE RIESGO
- 2024_10_15 Gmail - 20-ENCUESTA DE SITUACION GENERAL SEPTIEMBRE 2024 - A
- 2024_10_15 Gmail - 21-ENCUESTA DE SITUACION GENERAL SEPTIEMBRE 2024 - C
- 2024_10_15 Gmail - 22-ENCUESTA DE SITUACION GENERAL SEPTIEMBRE 2024 - V
- 2024_10_16 Gmail - 06-¿CONOCES NUESTRO CANAL DE YOUTUBE DE MUEBLES DE VERDAD_



WEBINARS

ASOCIACIÓN PARA EL COMERCIO Y EL HABITAT C.V

FORMACIÓN

NÚMERO 03marzo 2024

A continuación, detallamos una serie de Webinars GRATUITOS que se impartirán en marzo.

EVENTO	A CARGO DE	FECHA Y HORA	SE IMPARTE	INSCRIPCIÓN
Cómo llevar la sostenibilidad a las compras de tu empresa	•Silvia Garay, Key Account Manager de Unite en España	05 MARZO 09:30h-11:00h	VALENCIA	Inscríbete aquí
Impulsa el talento joven en tu empresa. Observatorio de la FP	Antonio Galvañ Díez - Secretario Autonómico de Empleo, Conselleria de Educación, Universidades y Empleo.	06 MARZO 10:15h-12:15h	VALENCIA	Inscríbete aquí
Cómo maximizar tu productividad en la era de la distracción.	•Amparo Jovani - Responsable nuevos negocios canal PYME Vodafone Business •Jaime Tor - Director canal RingCentral	07 MARZO 09:30h-12:00h	VALENCIA	Inscríbete aquí
Comunidades Energéticas, transición energética y desarrollo local	•AVAESEN	07 MARZO 09:30h-11:00h	ONLINE	Inscríbete aquí
IA en la empresa: explorando el potencial y descubriendo oportunidades	•Juan García CEO & Founder de EXPONENTIA	07 MARZO 9:30h-11:00h	VALENCIA + ONLINE	Inscríbete aquí
Herramientas innovadoras en gestión de costes y cadena de suministro	•Rafael Mossi, Director Área de Competitividad, Cámara de Comercio de Valencia	14 MARZO 09:00h-10:30h	ONLINE	Inscríbete aquí
La lucha por las primeras posiciones en Google: SEO vs SEM	•Helena Calderón Senior Paid Specialist en RocaSalvatella •Carlos Bejarano SEO Specialist en RocaSalvatella	14 MARZO 16:00h-17:00h	ONLINE	Inscríbete aquí
IA en la empresa: ¿cómo va a impactar en el entorno laboral y en la productividad?	•Esteve Mitjavila Data Analytics & Artificial Intelligence Director en Banco Sabadell •Lluc Guarro Digital Business & innovation Director en RocaSalvatella	20 MARZO 16:00h-17:00h	ONLINE	Inscríbete aquí
ChatGPT con el Kit Digital	•Plácido Doménech	22 MARZO 9:30h-11:00h	Presencial en Villena	Inscríbete aquí

ASOCIACIÓN PARA EL COMERCIO Y EL HABITAT C.V Dirección: Av. Del Cid, N.º 2, 4.º C Valencia 46018 Tlf: 679 48 80 64 - 665 90 32 21



WHATSAPP



Comercmobile (Tú)
~ Comercmobile

MensajeCompartir

Añadir notas

Somos la Asociación de comercios del mueble de la Comunidad Valenciana

Abierto ahora9:00–14:0017:00–20:00

Organización sin fines de lucro

Av. del Cid, 25, 1º puerta 10. 46018, Valencia, España

Identificate

Identificate con alguna de las formas de acceso para realizar trámites electrónicos. sede.agenciatributaria.gob.es

COMERCMOBLE | Respuesta DANA

HASTA 31/12

Ya se pueden solicitar las ayudas directas para autónomos y empresas

A través del formulario online:
https://sede.agenciatributaria.gob.es/static_files/common/html/selector_acceso/SelectorAccesos.html?ref=%2Fwpl%2FOVME-COMU%2FGAS%2FE2022%2Findex.zul%3FACTIVIDAD%3D08&aut=CP

O en alguna de las oficinas habilitadas por el Gobierno para facilitar el trámite de las ayudas:

INVITACIÓN SESIÓN INFORMATIVA... COMERCMOBLE lleva... docs.google.com

Estimado-a asociado-a,

Te invitamos a participar en esta sesión, para conocer todos los detalles del Nuevo Convenio Colectivo Comercio del Mueble de la Comunidad Valenciana, para que las empresas asociadas que así lo deseen, puedan conocer con detalle todas las novedades, cuyo contenido ahora deberá ser revisado por la autoridad laboral para su publicación, de la cual te informaremos puntualmente.

En esta sesión podrás hacer consultas y resolver dudas.

Desde COMERCMOBLE, estamos trabajando para conocer la afectación directa de la DANA en nuestro sector, para esto necesitamos de tu colaboración.

Te pedimos que dediques un poco de tu tiempo, contestar este cuestionario no te llevará más de dos minutos.

Enlace: https://docs.google.com/forms/d/e/1FAIpQLSdSe2rLardWBXCuOpHsvLXuHXr0c_jeC3KivdAiFiHLFsDEbQ/viewform



FIRMA DE CONVENIOS 2024

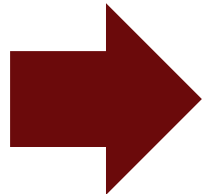

FIRMA CONVENIO SABADELL (16/04/2024)

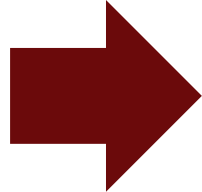

FIRMA CONVENIO CAIXA POPULAR (16/07/2024)



2024 CONVENIOS			
CONVENIOS DE COLABORACIÓN ENTRE COMERC MOBLE Y DIFERENTES EMPRESAS, SUSCRITOS PARA QUE LOS COMERCIOS ASOCIADOS PUEDAN SUSCRIBIRSE EN CONDICIONES VENTAJOSAS			
EMPRESA	SERVICIOS	CONTACTO	CORREO @
1-BELVIBROQUER	Atención personalizada y mejoras en precios de Seguros de Salud privados DKV Salud, responsabilidad civil empresa, seguro accidentes trabajadores y todo tipo de seguros	ISAAC BELTRÁN 607768466 / 964670288	comercial@belvibroker.com
2-BANCO DE SABADELL	Condiciones de productos y servicios especiales para los asociados a COMERC MOBLE, familiares en primer grado y empleados. -Promociones comerciales que se van comunicando puntualmente en el momento que aparezcan	· Si ya sois clientes: Contactad con vuestra oficina. · Para consultas referidas al convenio con COMERC MOBLE o si no sois clientes: MARTINA GONZALEZ QUEIPO 691 59 04 49	magonzalez@bancsabadell.com (Mas directo)
3-BBVA	Tarifas de créditos al consumo especiales para asociados. Sin intereses hasta 1.500'-€, con intereses con cargo al comercio o al cliente	Javier López Catalán 630 95 30 26	lopez.catalan@bbva.com
4-CAIXA POPULAR	1. Crédito al consumo - Tarifas financiación a clientes (adjuntas). 2. Cuenta negocio - con condiciones especiales para los comercios asociados a COMERC MOBLE. 3. Datáfono 0.25 % sin mínimos, sin cuota mantenimiento, para facturación superior a 500€/mes.	Rosa Monzo 682 639 253	rmonzo@caixapopular.es
5-CETELEM	Crédito al consumo para los clientes de comercios asociados con plazos de 12-18-24 y 36 meses con condiciones muy comerciales	Antonio Suarez 651 87 71 06	antonio.suarez@cetelem.es
6-TELECOCASTELLON	Descuentos especiales en la mayoría de las Operadoras, como, por ejemplo: 1. Orange: Descuento asociación de 5€ por cada línea móvil durante 12 meses, pago de penalizaciones de tu antiguo operador. 2. Yoigo: Descuento asociación un 8% total factura para siempre. 3. Vodafone: Descuento asociación especial según el tamaño del cliente, pago de penalizaciones de tu antiguo operador.	Juan Jiménez. Asesor comercial telecomunicaciones 658 37 77 33	juan@telecocastellon.com
7-UNIMAT PREVENCIÓN	Tarifas con precios especiales para asociados a COMERC MOBLE en la vigilancia de la salud y prevención de riesgos laborales. (circular 15-7-2021),	Reyes Miralles Villanova 963 394 783-649 51 61 35	reyes.miralles@unimat.es
8-INFORSENIA	Tarifas con precios especiales para asociados a COMERC MOBLE Sector de la informática aplicada al sector del mueble	Victor Boix Gasulla 977 570 067	info@inforsenia.com
9-BARREIRA A+D - CENTRO OFICIAL DE ESTUDIOS SUPERIORES	1. Practicas formativas. 2. Condiciones especiales para asociados y sus familiares, dispondrán de descuento en las titulaciones oficiales, así como en diferentes másteres.	1-ANA MARTINEZ 1-BELEN ESCARTI 2-Eduardo Almiñana 961 13 03 54	ANA-practicasyempleo@barreira.edu.es BELEN-escarti.b@barreira.edu.es EDUARDO-comunicacion@barreira.edu.es
10-PEPPER	OPERATIVA EXPRESS: Hasta 3.000€ adjuntando sólo el DNI. OPERATIVA CLASSIC: Adjuntando un justificante de ingresos. PEPPER PLUS desde 6.000€ hasta 10.000€ sin Documentación. 10,95% TIN. Hasta 48 meses.	Guillermo Cuesta 669 696 594	guillermo.cuesta@peppergroup.es

REUNIONES 2024

ENTES PÚBLICOS

**23/01/2024 - PRESENTACIÓN
AYUDAS COMERCIO GV**



**25/01/2024 - COMISIÓN
COMERCIO CÁMARA DE
VALENCIA**



**26/01/2024 - REUNIÓN
CON LA DIRECTORA
GENERAL DE FORMACIÓN
PROFESIONAL**



**28/11/2024 - REUNIÓN CON EL
CONCEJAL DE COMERCIO DEL
AYUNTAMIENTO DE VALENCIA**



REUNIONES 2024

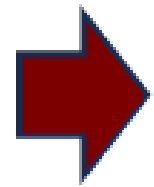

ENTES PRIVADOS

11/03/2024 - JUNTA DIRECTIVA HABITES

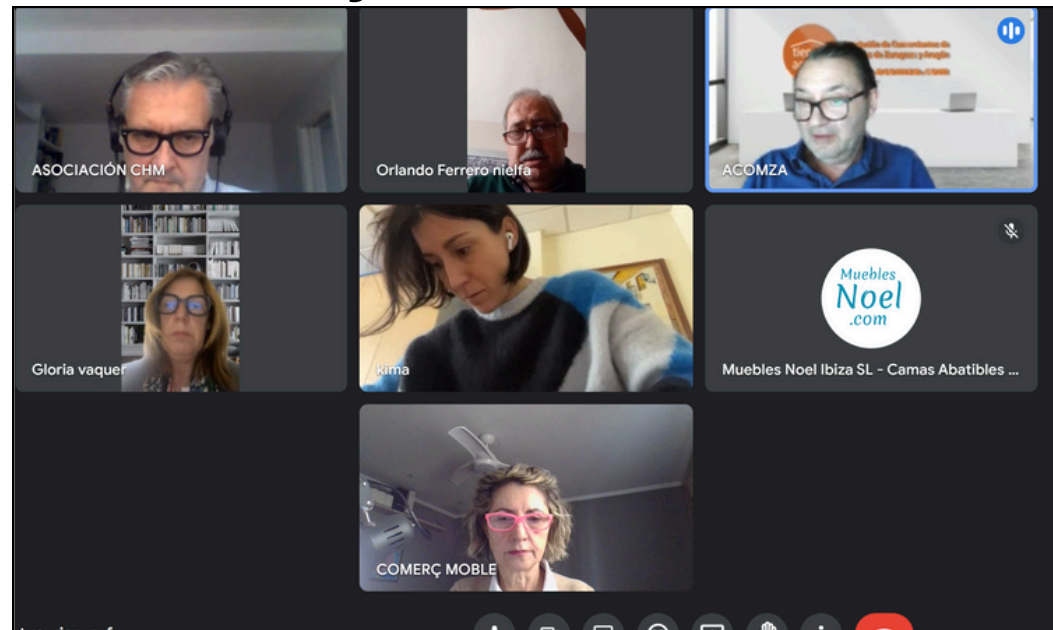

19/04/2024 - PRESENTACIÓN CEV



02/05/2024 - HackathonUPV



20/03/2024 - JUNTA DIRECTIVA CEC



16/04/2024 - CHARLA CONVENIO PERE ANRUBIA



REUNIONES 2024

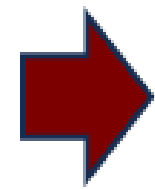

ENTES PRIVADOS

15/05/2024 - JUNTA CONFECOMERÇ



03/07/2024 - COPA VERANO CEV



10/07/2024 - ASAMBLEA CEV



19/06/2024 - ASAMBLEA CEC



19/09/2024 - RETAIL FUTURE



CAMPAÑAS MÁS RELEVANTES 2024



SAN VALENTÍN



ADELANTA TUS REBAJAS



OCTUBRE MES DEL MUEBLE



VÍDEO DÍA DE LA MUJER

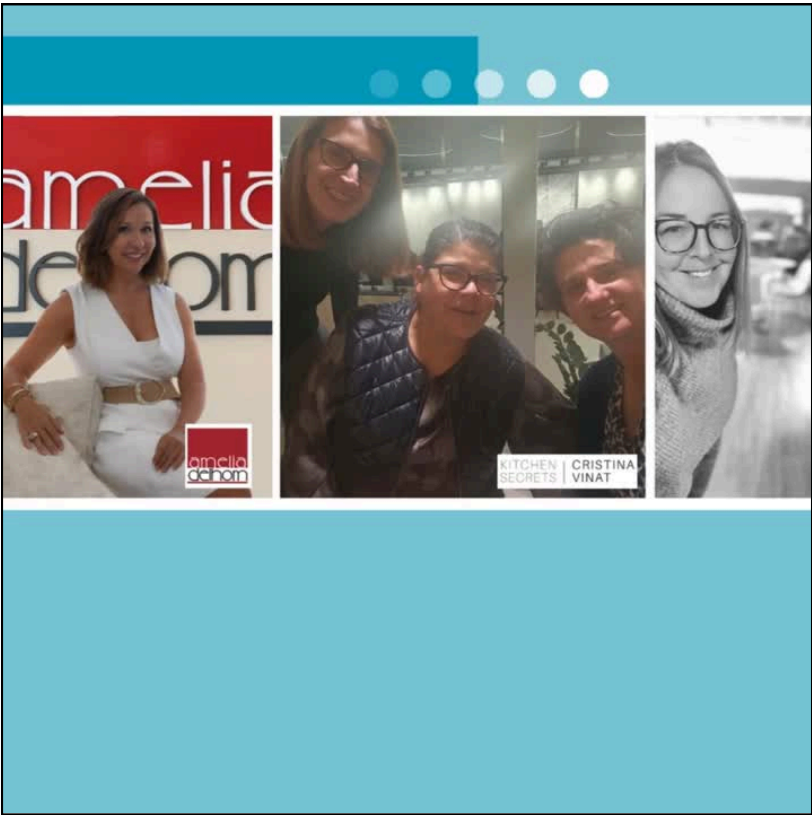

CAMPAÑA DÍA DEL COMERCIO



CAMPAÑAS BOLSAS DE NAVIDAD



CAMPAÑA QR



MERCHANDISING 2024



Bolígrafo



Estuche



Libreta

Etiqueta (parte interior)

COMPOSICIÓN GENERAL:

ACABADOS TEXTILES (sólo en caso de tapicería)

<input type="checkbox"/> Algodón	<input type="checkbox"/> Acrílico	<input type="checkbox"/> Chenilla	<input type="checkbox"/> Lana	<input type="checkbox"/> Lino
<input type="checkbox"/> Lona	<input type="checkbox"/> Loneta	<input type="checkbox"/> Microfibra	<input type="checkbox"/> Nilón	<input type="checkbox"/> Pana
<input type="checkbox"/> Piel	<input type="checkbox"/> Piel sintética	<input type="checkbox"/> Piqué	<input type="checkbox"/> Poliéster	<input type="checkbox"/> Seda
<input type="checkbox"/> Terciopelo	<input type="checkbox"/> Otros.....			

RELLENOS (sólo en caso de mueble tapizado)

<input type="checkbox"/> Caucho	<input type="checkbox"/> Fibras	<input type="checkbox"/> Mezclas	<input type="checkbox"/> Muelles
<input type="checkbox"/> Plumas	<input type="checkbox"/> Poliuretano	<input type="checkbox"/> Viscoelástico	<input type="checkbox"/> Otros.....

ESTRUCTURA:

<input type="checkbox"/> Aluminio y acero	<input type="checkbox"/> Madera maciza	<input type="checkbox"/> Tablero de MDF-DM
<input type="checkbox"/> Bambú	<input type="checkbox"/> Polietileno	<input type="checkbox"/> Tablero de partículas
<input type="checkbox"/> Fibrocemento	<input type="checkbox"/> Polipropileno	<input type="checkbox"/> Vidrio
<input type="checkbox"/> Hierro	<input type="checkbox"/> Ratán	<input type="checkbox"/> Otros.....
<input type="checkbox"/> Madera compuesta	<input type="checkbox"/> Tablero contrachapado	

REVESTIMIENTO:

<input type="checkbox"/> Chapa natural	<input type="checkbox"/> Melamínico	<input type="checkbox"/> Lacado
<input type="checkbox"/> Porcelánico	<input type="checkbox"/> PVC	<input type="checkbox"/> Otros.....

ORIGEN:

☐ España ☐ U.E ☐ Otros

GARANTÍA LEGAL:
Según RDL 1/2007 de 16 de Noviembre
Duración: 3 años (en vigor desde 1-1-2022)
Imprescindible aportar el comprobante de compra

NORMAS DE USO Y MANTENIMIENTO

- ☒ El uso indebido y/o manipulación anula la garantía.
- ☒ No utilizar productos abrasivos.
- ☒ No exponer a la luz directa del sol, tanto los tejidos como las superficies barnizadas.
- ☒ Evitar golpes y/o arañazos.
- ☒ No darle una utilidad distinta para la que ha sido concebido el producto.
- ☒ En mobiliario fijo que haya requerido montaje, no desmontar ni trasladar, salvo por personal cualificado.
- ☒ Mantener alejado de fuentes de calor y de la humedad.
- ☒ Limpiar con paño húmedo y secar. No utilizar productos de limpieza con disolvente y evitar el contacto con productos químicos y/o cosméticos.

P.V.P IVA INCLUIDO

Etiqueta (parte exterior)



ENCUESTAS 2024

- 2024_04_10 SESION INFORMATIVA CONVENIO
- 2024_05_10 ENCUESTA DE SITUACION PRIMEROS 4 MESES
- 2024_05_20 ENCUESTA GENERAL 4 MESES 2024
- 2024_07_03 ACTUALIZACION BASE DE DATOS
- 2024_07_18 ENCUESTA JUNIO Y 1ER SEMESTRE 2024
- 2024_08_28 ENCUESTA DE SITUACION JULIO 2024
- 2024_09_03 PARKING FERIA HABITAT VALENCIA 2024
- 2024_09_06 ENCUESTA DE SITUACION AGOSTO 2024
- 2024_09_10 ENCUESTA CENA DEL HABITAT
- 2024_09_20 INVITACION PRESENTACION HABITES
- 2024_09_27 ENCUESTA CARTEL CAMPAÑA OCTUBRE
- 2024_10_04 INVITACION SESION INFORMATIVA
- 2024_10_08 cuest ACOMZA
- 2024_10_10 ENCUESTA DE SITUACION SEPTIEMBRE 2024
- 2024_11_11 ENCUESTA DANA
- 2024_11_21 ENCUESTA DAÑOS DANA
- 2024_11_29 CAMPAÑA DE NAVIDAD
- 2024_12_03 ENCUESTA DE SITUACION OCTUBRE - NOVIEMBRE 2024
- 2024_12_31 4TO TRIMESTRE 2024 Y ENCUESTA ANUAL

PreguntasRespuestasConfiguración

Este formulario no admite respuestas.Gestionar

Sección 1 de 13

ENCUESTA DE SITUACION GENERAL ANUAL 2024

Sabemos de la situación actual por la información que nos dais de manera anónima y es muy importante conocer como está evolucionando el mercado del mueble en la CV.

Le agradecemos nos haga llegar sus comentarios de cara a poder mejorar nuestros servicios y ofrecer al sector una información mas útil y mejorada.

COMERÇmoble

Comunitat Valenciana

Provincia donde se ubica el comercio *

☐ Valencia

☐ Alicante

☐ Castellón

Después de la sección 1 Ir a la siguiente sección

Sección 2 de 13

BLOQUE 1- CLIENTES Y VENTAS

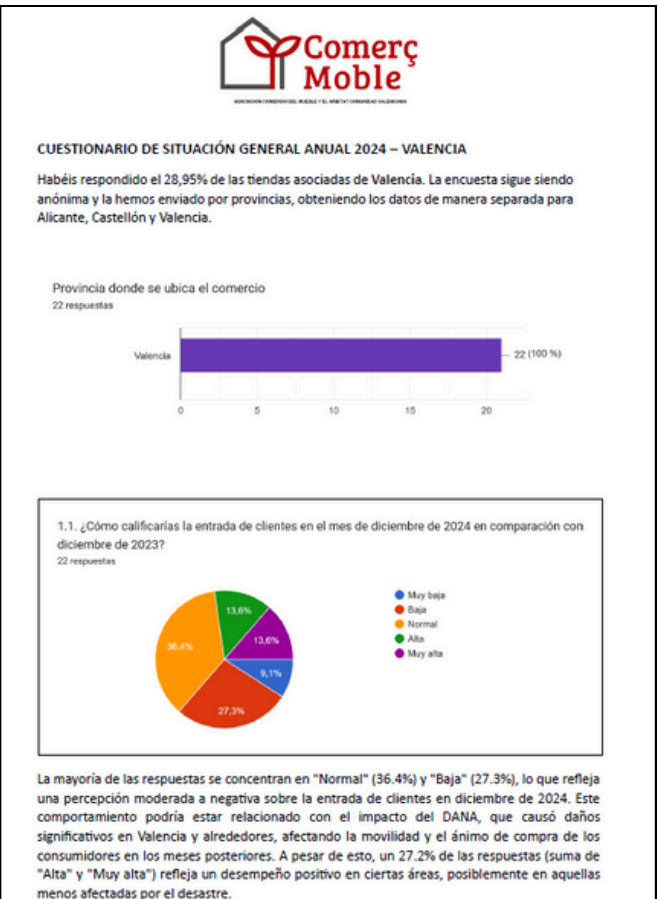

CALENDARIO LABORAL 2024

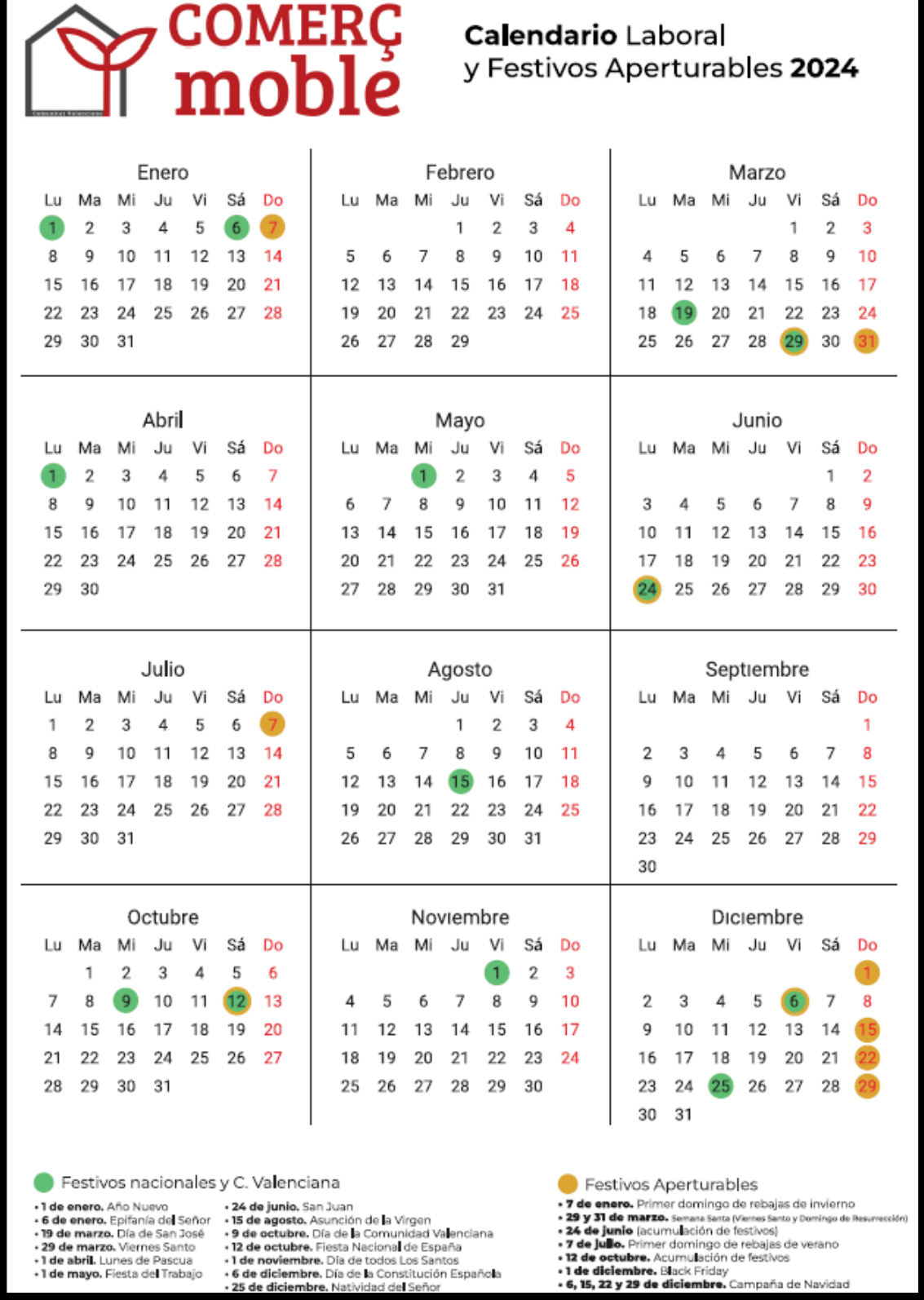

AYUDAS CONSEGUIDAS POR COMERÇMOBLE 2024

968.501,26€
SOLICITADOS

CONSEGUIDOS
525.168,38€

DANA

RAZÓN SOCIAL	NOMBRE COMERCIAL
FRANCISCO CERVERA ALIAGA	MUEBLES PACO CERVERA
NATURMUEBLE SCP	NATURMUEBLE
TEMUSU SLU	EL REY DEL SOFA Y BON SOFA
COSIN VALERO,S.L.	COSIN ESTUDIO
NUEVAS TENDENCIAS DECORACIÓN INTEGRAL SL	GARCIA MEDIANO
CEMBRO S.A	MUEBLES LA FABRICA (ALMACEN)
CORDEMOBLE SL	KIBUC ALBUFERA
GERMAN TATAY S.L.	GERMAN TATAY, MUEBLES CONCEPTO, MUEBLES QUIQUES CHAQUES Y TATAY MUEBLES
IMPACTO VALENCIA, S.L.U.	IMPACTO DISEÑO (ALMACEN)
LARIS DESCANSO, S.L.	FACTORY COLCHON
MOBLES PASSE-AVANT, S.L.	MOBLES PASSE-AVANT
MOBLESAIMA S.L.	MOBLES SAIMA DISSENY
TRESILLOS MUÑOZ SL	TRESILLOS MUÑOZ
MUNDOCAMA S.L.U	TUCAMA
ESPACIO EL OSITO, SL	MUEBLES BIANCA ALFAFAR
MONTESILLA S.L.U.	MOBLERONE ALFAFAR

Ayudamos a presentar:

1

Ayudas urgentes dirigidas a facilitar el mantenimiento del empleo y la reactivación económica de las empresas

2

Plan de respuesta inmediata de reconstrucción y de relanzamiento de la Comunitat Valenciana

3

Ara empresas

FINANCIACIONES

SOLO PARA CLIENTES-VENTAJAS CONVENIO COMERÇMOBLE

LÍNEAS DE CRÉDITO CAIXA POPULAR Y BANCO SABADELL

Caixa Popular ha lanzado las “**Líneas de financiación por la DANA. Cuidamos a las personas sin cobrar comisiones ni intereses**”, en respuesta a la situación causada por la catástrofe meteorológica en la Comunitat Valenciana.

La entidad financiera valenciana ha decidido **activar líneas de financiación sin intereses ni comisiones** para ayudar a todos los clientes que se han visto afectados. Estas ayudas están disponibles para **particulares, autónomos, comercios, empresas, el sector agroalimentario y asociaciones** con el fin de **facilitar la recuperación** en este momento crítico.

Particulares, autónomos y comercios

- **Préstamos de hasta 100.000 euros** con plazo de hasta 5 años al 0% de interés, destinados a la **reparación o rehabilitación de viviendas y locales afectados**. Sin comisión de apertura ni de estudio.
- **Préstamos de hasta 30.000 euros** con plazo de hasta 6 meses al 0% de interés, con el fin de **adelantar el cobro de las indemnizaciones de las aseguradoras**. Sin comisiones.



Exoneración cuota cuarto trimestre tiendas afectadas

COMERÇ MOBLE – ASOC. PARA LA DISTRIBUCIÓN Y COMERCIO DEL MUEBLE Y EL HÁBITAT DE LA COMUNIDAD VALENCIANA. C.I.F. G-98828684
Av. del Cid, 25, 1º-puerta 10, 46018 (Valencia)
679 48 80 64 – 665 90 32 21
info@comercmobile.com
www.comercmobile.com

FACTURA

Nº FRA.: 524/2024

FECHA: 20/12/2024

Concepto	Importe
CUOTA 4TO. TRIMESTRE ASOCIADO 2024 ABONO AFECTADO DANA	80,00€ -80,00€
TOTAL BASE IMPONIBLE	0,00€
I.V.A. 21% (*)	-
TOTAL FACTURA	0,00€

(*) COMERÇ MOBLE es una entidad EXENTA de IVA en virtud del artículo 20.1.12 de la Ley 37/1992.

Le informamos que sus datos son tratados por la ASOCIACIÓN DE COMERCIOS DEL MUEBLE Y EL HÁBITAT DE LA COMUNIDAD VALENCIANA (COMERÇMOBLE), con la finalidad de gestionar nuestra relación comercial y proporcionarles los servicios solicitados, además de remitirle información comercial a través de nuestros canales habituales. La base jurídica que legitima este tratamiento es la ejecución de los medios contractuales de nuestra relación comercial. Sus datos serán conservados en nuestros ficheros durante todo el tiempo que sea necesario para cumplir con nuestras obligaciones legales. Podrá ejercer los derechos de acceso, rectificación, supresión, limitación y oposición del tratamiento y portabilidad de los datos que le conciernen, dirigiéndose mediante comunicación fehaciente por escrito, acreditando su identidad, en nuestro domicilio social o bien dirigiéndose en su defecto a info@comercmobile.com, adjuntando fotocopia del DNI. Y en el caso de que lo considere oportuno, podrá presentar una reclamación ante la Agencia Española de Protección de Datos para ejercer la tutela de sus derechos.

SERVICIO MARKETING

TAREAS REALIZADAS



Rediseño de imagen de marca

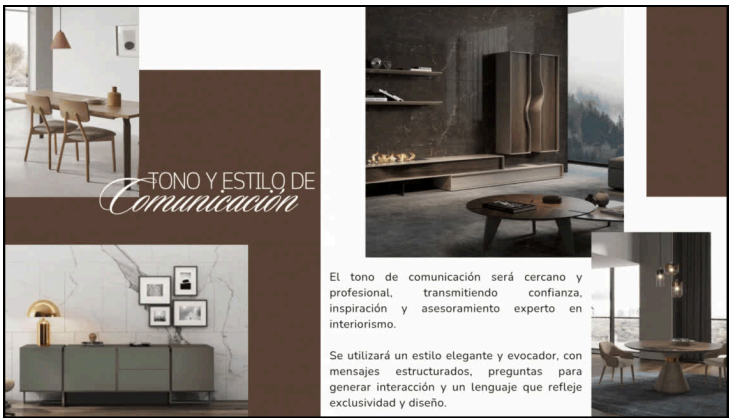

Diseño de contenido

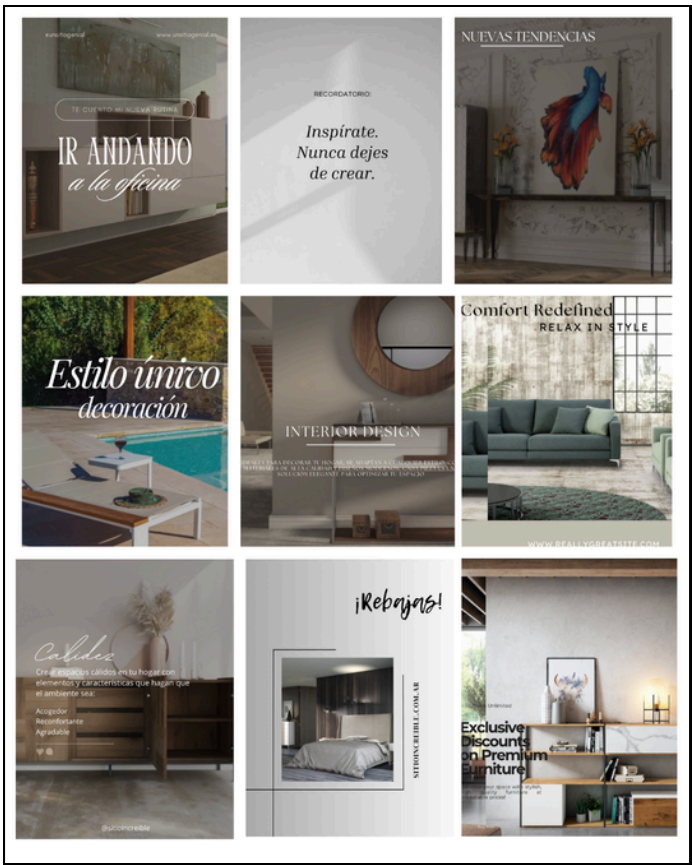

Planning de contenido

Semana 2
10 mar - 14 mar

PUBLICACIÓN 1	FORMAT	DESCRIPCIÓN
PUBLICACIÓN CAMPAÑA	CARRUSEL	5 MUEBLES QUE PUEDES VER Y LLEVAR HOY MISMO
PUBLICACIÓN 2	FORMATO	DESCRIPCIÓN
IDEA 1	POST/REEL	5 TENDENCIAS DE MUEBLES QUE ARRASAN EN LA CV EN 2025
IDEA 2	POST	"ANTES Y DESPUÉS" DE CAMBIOS DE MOBILIARIO.
IDEA 3	REEL	"TOP 3 MUEBLES QUE INCLUIRÍA SI O SI EN 2025

05



MUEBLES DE VERDAD



CAJA DE HERRAMIENTAS 2024



 mueblesdeverdad.com

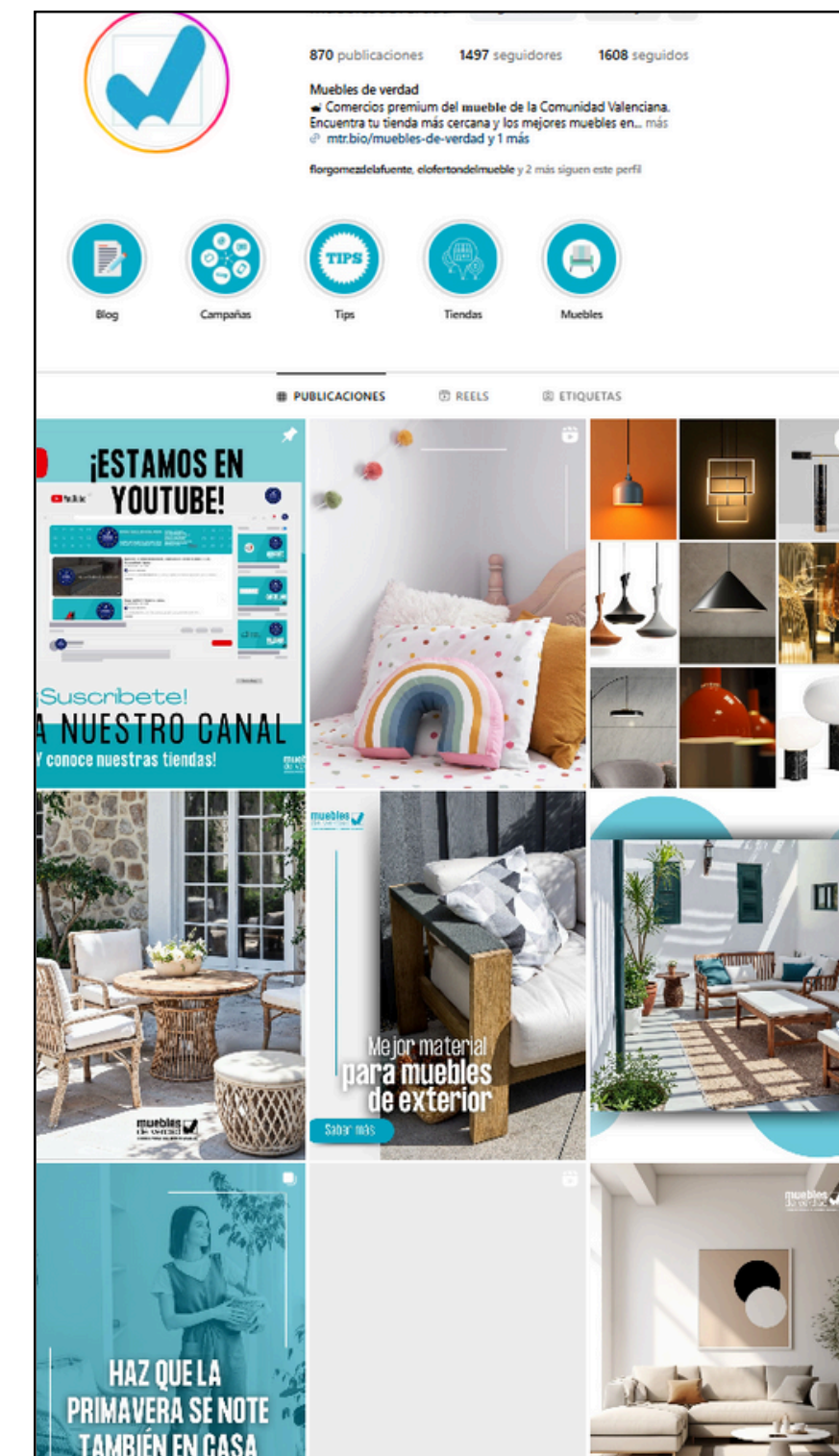
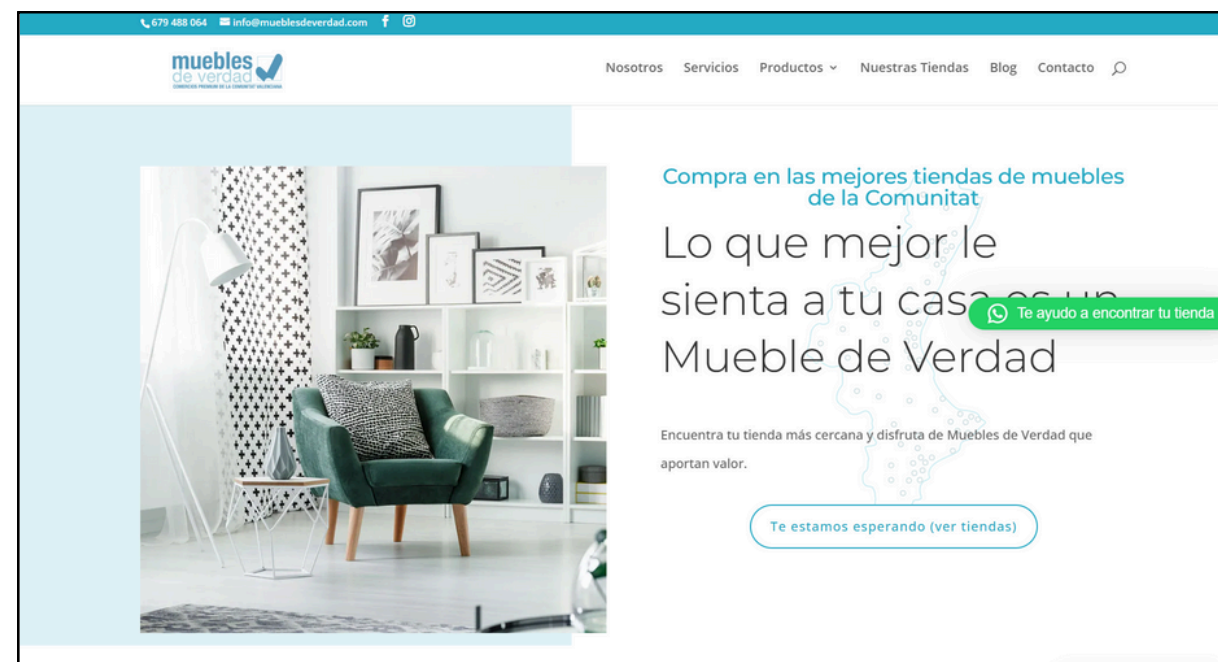

 mueblesdeverdad

 youtube.com/@mueblesdeverdad

 mueblesdeverdad



GRACIAS A VUESTRO APOYO SEGUIMOS TRABAJANDO...