- 2018
- MEMORIA ACTIVIDADES

Comerç Moble

ASOCIACIÓN COMERCIO DEL MUEBLE Y EL HÁBITAT COMUNIDAD VALENCIANA

2. Examen y aprobación, de la Memoria de Actividades y de la gestión de la Junta Directiva del 2018, así como el plan estratégico del año 2019

En el 2018 se celebraron cuatro juntas directivas y una asamblea general.

ASAMBLEA GENERAL

Enero	11, Jueves

JUNTA DIRECTIVA

Enero	11, jueves
Abril	24, martes
Junio	27, miércoles
Octubre	23, martes

Fotos junta directiva

Foto Reunión junta Directiva 27-6-2018

Presidente de ***COMERÇMOBLE*** .
Abelardo Olmeda Ortega,
Presidente de ***CAMARA VALENCIA.***
José Vicente Morata

12-11-2018 FIRMA DEL CONVENIO COMERÇMOBLE CAMARA VALENCIA

COMERÇ moble

ASOCIACIÓN DE COMERCIOS DEL MUEBLE DE LA COMUNITAT VALENCIANA

Memoria de Actividades
Asistencia Actos/Reuniones

Asistencia Actos Reuniones

10 de enero del 2018
Reunión con el tesorero
Reunión con Martínez Asesores

17 de enero del 2018
Reunión comisión digital, Juan Luis y Toni Puchalt

23 de enero del 2018
Asistencia Al plan de Impulso nuevas tecnologías,
con el Conseller y con el Director General

24/25 de enero del 2018
Asistencia feria del mueble Zaragoza

1 de febrero del 2018
Reunión CECOVAL con Agustín Benavent

2 de febrero del 2018
Visita Los Leones, Rosa de Lys y El bebe de Alacuas.
Visita a Miguel Ángel Francés.

13 de febrero del 2018
Visita Muebles Lluesma
Reunión con CECOVA
Reunión con Manolo Mata y Rafa Torres del PSPV

19 de febrero del 2018
Reunión con Antonio Neggers de MEGALUX

20 de febrero del 2018
Reunión con Podemos en CECOVAL

21 de febrero del 2018
Visita denuncia convenio colectivo ALICANTE
Junta directiva CECOVAL

28 de febrero del 2018
Visita Ecommercenews VALENCIA 2018

1 de marzo del 2018
Reunión con García Campos

2 de marzo del 2008
Reunión en CECOVAL con la gestoría.
Reunión grupo de trabajo del plan de impulso al E-Commerce

12 de marzo del 2018
Asistencia junta Directiva CECOVAL

13 de marzo del 2018
Reunión en CECOVAL con **Mónica Oltra,** Vicepresidenta Generalitat Valenciana
Reunión con Carlo Tomé de QUBO 3

26 de marzo del 2018
Reunión en COCEVAL con **Nacho Costa,** Director General de Comercio

27 de marzo del 2018
Reunión plan de impulso al comercio Electrónico.

3 de abril del 2018
Arbitraje, Ligia Rodrigo.

4 de abril del 2018
Reunión en comercio Valencia con **Victoria Guillen**, Tec. De Cámara Comercio.
Visita Chester Gallery
Reunión 1ª gestora de **CONFECOMERÇ**

5 de abril del 2018
Aniversario de la asociación de promoción del comerç de ontinyent.

10 de abril del 2018
Reunión con David Marín Paga

18 de abril del 2018
Asistencia a jornada Claves del ECOMMERCE, para el sector retráctil

19 de abril del 2018
Entrevista con Adrian Gisber estudiante de periodismo, Juan Luis Benlluire y Ligia rodrigo

24 de abril del 2018
Junta directiva en Alicante

3 de mayo del 2018
12 plan de Impulso Comercio Electrónico
Charla coloquio PYMER-LOPD

9 de mayo del 2018
Arbitraje Ligia Rodrigo

10 de mayo del 2018
Reunión con el Presidente de Cámara de Comercio de Valencia
Visita a GANCEDO

15 de mayo del 2018
Visita Morte y Vilblas

17 de mayo del 2018
Reunión Cámara de Comercio de Valencia

21 de mayo del 2018
Reunión con Rafa , Jose Luis Benlluire y Rafael Vaello

22 de mayo del 2018
Comité gestor CONFECOMERÇ

4 de junio del 2018
Incorporación becario en practicas Iván López

7 de junio del 2018
Dos Arbitraje Ligia Rodrigo
Jornada Escuela de Negocios Lluís Vives.
Reunión Gestora con Amparo, José Luis y Rafa

12 de junio del 2018
Reunión B.Sabadell con Alberto Gozalbez y David Climent
Reunión con Amelia Delhon

14 de junio del 2018
Reunión con **Carlos Galiana** Concejal de comercio del Ayuntamiento de Valencia con Amelia Delhon, Juan Luis Beillure y Ligia Rodrigo.
Reunión con la Gestora de CONFECOMERÇ y el conseller **Rafael Climent.**

15 de junio del 2018
Comisión Laboral

19 de junio del 2018
Arbitraje Ligia Rodrigo con TEMUSU.
Reunión en COVACO revisión tesorería.

20 de junio del 2018
Visitas comercios de muebles, Benifairo de les Valls, Sagunto y Puerto de Sagunto.

22 de junio del 2018
Visita comercios del muebles, Alcira

25 de junio del 2018
Visitas comercios del muebles, Moncada foyos y Torrefiel.

28 de junio del 2018
Visitas comercios del Muebles, Alginet y Algemesi.

29 de junio del 2018
Visita Requena –Buñol

3 de julio del 2018
Visita Muebles Ampre y muebles san Miguel

10 de julio del 2018
Reunión con Daniel Marco, Abelardo Olmeda , José Gómez Juan Luis Benlliure y Ligia Rodrigo

11 de julio del 2018
Visita Divano piel y Alma Muebles

17 de julio del 2018
Jornada CEP
Reunión Dir. Comercial de comercio CECOVAL-COVACO

18 de julio del 2018
Reunión en Alicante
Reunión con Amelia Delhom, Juan Luis Benlluire y Ligia Rodrigo

20 de julio del 2018
Visita Muebles Candela- para tienda on-line

23 de julio del 2018
Visita muebles Candela

24 de julio del 2018
Arbitrajes-Cembro y Konfort Sueños

25 de julio del 2018
Reunión con CECOVAL, Asesoría y B Sabadell

30 de julio del 2018
Junta Directiva/Asamblea General/Asamblea Electoral

2 de agosto del 2018
Plan de impulso con Rafael Climent, Blanca Marí, Nacho Costa y las organizaciones
Reunión de los Estatutos

5 de septiembre del 2018
Comisión laboral con Pere Anrubia

12 de septiembre del 2018
Taller de cierre de ventas

18 de septiembre del 2018
Asamblea CECOMU-HABITAT ESPAÑA
Reunión con los sindicatos , Amparo Lara, José Gómez y Pere Anrubia

25 de septiembre del 2018
Reunión comisión laboral Alicante con Pere Anrubia

2 de octubre del 2018
Retail Revolution 2018

3 de octubre del 2018
Reunión con el BBVA y Patricio Gonzalez

18 de octubre del 2018
Junta Arbitral 2 Audiencias
Comité ejecutivo de CECOVAL

24 de octubre del 2018
Constitución 1º mesa de negociación en Valencia con los Sindicatos

25 de octubre del 2018
Reunión con QUB3 Campaña
1ª Jornada Retail Future

31 de octubre del 2018
Comisión de Comercio Interior en la Cámara

2 de noviembre del 2018
Reunión Abogados de Oficinas

5 de noviembre del 2018
Reunión con SILENCE, Juan Luis Benlliure y Ligia Rodrigo

6 de noviembre del 2018
Observatorio Comercio

7 de noviembre del 2018
Premios Cámara Valencia, Noche de la economía Valenciana

8 de noviembre del 2018
Visita a Tresillos Muñoz

9 de noviembre del 2018
Curso de Excel-23 y el 30
Firma del Convenio Con Cámara valencia

14 de noviembre del 2018
Reunión en Tabacalera con Nacho Costa Concejal de Ser. Sociales y Juan Luis Benlliure

15 de noviembre del 2018
Reunión con los Sindicatos Comisión Laboral

16 de noviembre del 2018
Jornada en PATECO, Tendencias de consumo

20 de noviembre del 2018
Junta Arbitral

21 de noviembre del 2018
Reunión Carlos Tome y Juan Luis Benlliure

22 de noviembre del 2018
Negociación convenio Colectivo

23 de noviembre del 2018
Comité Ejecutivo de CECOVAL

27 de noviembre del 2018
Visita a CORDEMUEBLE, KIBUK y ROSA DE LIS

11 de diciembre del 2018
Pleno Junta Local de comercio Ayto. Valencia

13 de diciembre del 2018
Reunión con Josep Eustaquio
Reunión con Carlos Tomé

18 de diciembre del 2018
Jornada en la CEV, restos 2019
Empresa Gómez de la Flor.
MC Formación curso, Calidad
Reunión con Javier López Catalá del BBVA

19 de diciembre del 2018
Reunión con Susana Milán
Curso MC Formación, Calidad

20 de diciembre del 2018
Visita a las viviendas de la mujer
Ayto. Valencia.

REUNIONES Y JUNTAS

2018

24-1-2018 REUNIÓN DEL CONSEJO DEL MUEBLE

Comerç Moble

10-5-2019 Reunión con el Presidente Cámara del comercio Valencia- *José vte Morata*

26-4-2018
Junta directiva CEP España

12-6-2018
Reunión Banco Sabadell

Comerç Moble

14-6-2018

Reunión en el Ayuntamiento de Valencia

Carlos Galiana, Concejal de Comercio

10-7-2018
Reunión con *Daniel Marco*

17-7-2018
Reunión asociaciones CONFECOMERÇ

18-8-2018
Reunión en Alicante tienda On-line

ACTIVIDADES

JORNADAS

Ponentes: Ana Ballenilla, Juan Luis Benlluire y Ligia Rodrigo

24-4-2018 Jornada consumo

30-5-2018
Centro histórico COCAHI con el Concejal *Carlos Galiana*

Foto asistencia, Amelia Delhon
Ligia Rodrigo, secretaria **COMERÇMOBLE**

12-9-2018 Taller cierre de ventas

Comerç Moble

Foto Amelia Delhom y Ligia Rodrigo

diario, al que consideran un elemento esencial para rentabilizar su inversión.

Entre la gran representación del mundo de la publici-

cia Martínez y Puri Naya, de Delikia, Pepe Navarro y Ashley Lack, de Herbolario Navarro, Inma Merino, de AVE,

Amelia Delhom y Lidia Rodrigo, de la Asociación de Comerciantes del Mueble.

Foto de publicación del acto en las Provincias

16-11-2018 EL PALAU Presentación anual Las provincias

FERIAS ZARAGOZA/VALENCIA

2018

24-1-2018 FERIA ZARAGOZA

Comerç Moble

Orange 4G 11:02

FERIA
HÁBITAT
18-21/SEP/2018
VALENCIA-ESPAÑA

Feria Hábitat Valencia 2018 del 18 al 21 de Septiembre

Estimado Asociado:

Desde Comerçmoble, queremos ponernos a vuestra disposición en nuestro stand **NIVEL 2- DIST 45** de la **FERIA HÁBITAT VALENCIA**.

Un espacio propio, el de Comerçmoble, en el pasillo central, antes de la zona gastronómica, donde podremos reuniros, tomar algo, descansar y conocer los nuevos proyectos de la asociación.

La Feria nos ha facilitado tarjetas de parking gratuitas para nuestros asociados.

Os pedimos que sigáis recomendándonos a todos vuestros compañeros de otras tiendas de manera que consigamos nuestro objetivo de ser la asociación mas representativa de nuestro sector.

Esperamos poder saludarte personalmente durante la próxima feria.
¡Nos vemos!

Adquiera su INVITACIÓN desde aquí
Entrada Ticket

AQUÍ
COMERÇMOBLE
¡SI ERES UNA TIENDA DE MUEBLES DE LA COMUNIDAD VALENCIANA!
TE NECESITAMOS, NOS NECESITAS

18-9-2018 FERIA HABITAT VALENCIA

Grandes momentos en Feria Hábitat Valencia 2018

muebles de verdad

COMERCIOS PREMIUM DE LA COMUNITAT VALENCIANA

Comerç Moble

MUEBLES DE VERDAD DE LA COMUNITAT VALENCIANA: DONDE ENCONTRARLOS

Valencia.13/11/2018. La Asociación de Comercios del Mueble y el Hábitat de la Comunidad Valenciana, COMERÇ MOBLE, ha presentado en su sede, la nueva campaña de este año 2018.

muebles de verdad
COMERCIOS PREMIUM DE LA COMUNITAT VALENCIANA

Una campaña que pretende, en palabras de su Presidente Abelardo Olmeda, de Muebles Sedavi en Torrent *"vincular las tiendas de muebles a los clientes de forma Online y Offline, que la necesidad del cliente sea la protagonista y la tienda de muebles Premium de la Comunitat Valenciana su respuesta"*.

Director General de Comercio Nativo Costa con Abelardo Olmeda, Presidente de COMERÇ MOBLE

Avda. del Cid n.2-4C 46018 (Valencia) Tel.: 963 522 977

Comerç Moble

El Objetivos de la Campaña son poner en valor los servicios profesionales que una tienda especializada en muebles te ofrece, como consumidor y como cliente en la resolución de un espacio y un estilo de vida.

Para ello, se ha creado esta campaña con acciones Offline y Online centradas en Redes Sociales (Facebook e Instragram) también Newsletter y campañas por Wathssap a nuestras tiendas para que puedan compartir información y campañas con clientes finales, y en la creación de un blog especializado **www.mueblesdeverdad.es**, en el que se comparten las vivencias de compra de una manera real y en el que se publicaran videos testimoniales, que contaran la experiencia positiva que se tiene cuando te aconseja un profesional, te acompaña, te escucha y atiende tus necesidades en materia de amueblamiento y decoración de tu espacio de trabajo, tu descanso, o tu casa.

Esta campaña explica la diferencia en positivo, de la compra personalizada en una tienda de cercanía, en oposición a la compra en otros modelos de negocio, en el que te puedes perder por grandes espacios, sin que nadie te asesore.

En nuestras tiendas, dice el Presidente, *"creamos empleo estable, pagamos nuestros impuestos aquí y vendemos muebles hechos aquí", eso hay que tenerlo siempre presente, son factores que no se valoran y que esta campaña, quiere poner en valor, por eso nuestros muebles, son "MUEBLES DE VERDAD".*

La campaña se ha puesto en marcha en este mes de noviembre y se desarrollará hasta enero del próximo año 2019.

Damos las Gracias a la Cámara de Comercio de Valencia por su apoyo a este proyecto que sin su ayuda no habría sido posible llevar a cabo.

Presentación de la campaña Muebles de Verdad 2018-Nota de prensa

INICIO DE LA CAMPAÑA **DE MUEBLES DE VERDAD**

CAMPAÑA /MARKETING

12-11-2018 Momento grabación video MUEBLES DE VERDAD

Comerç Moble

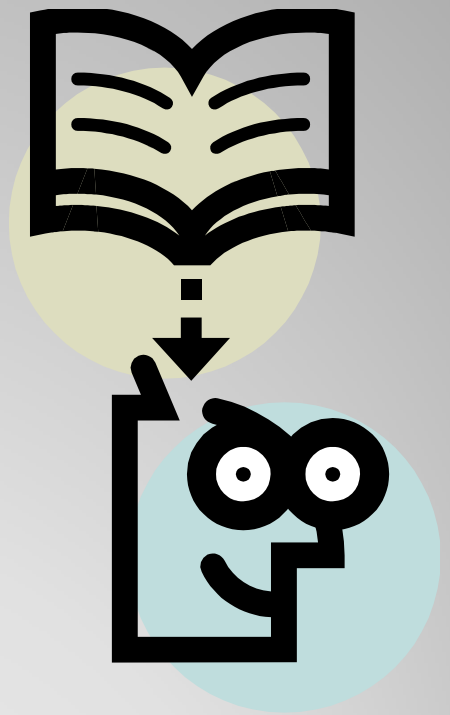

NOTICIAS/NEWSLETTERS 2018

Abril

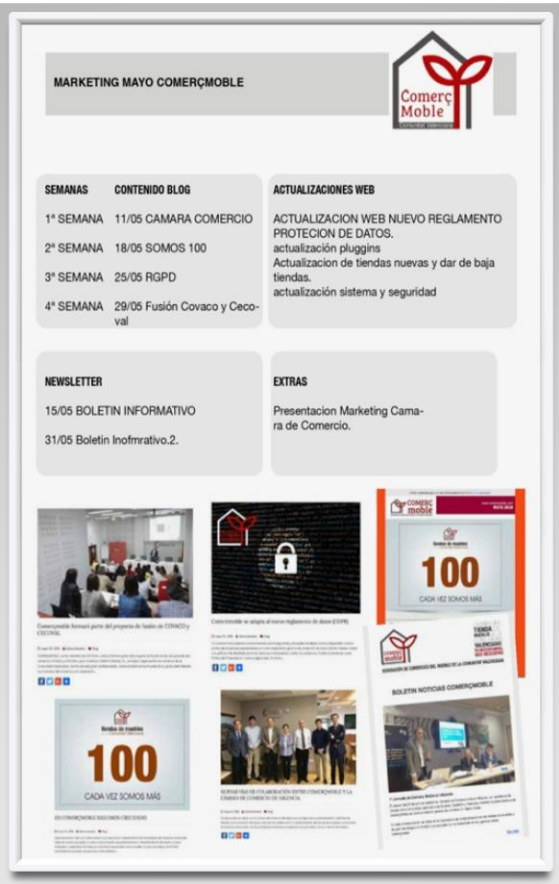

Mayo

Junio

Newsletters 2018

Julio

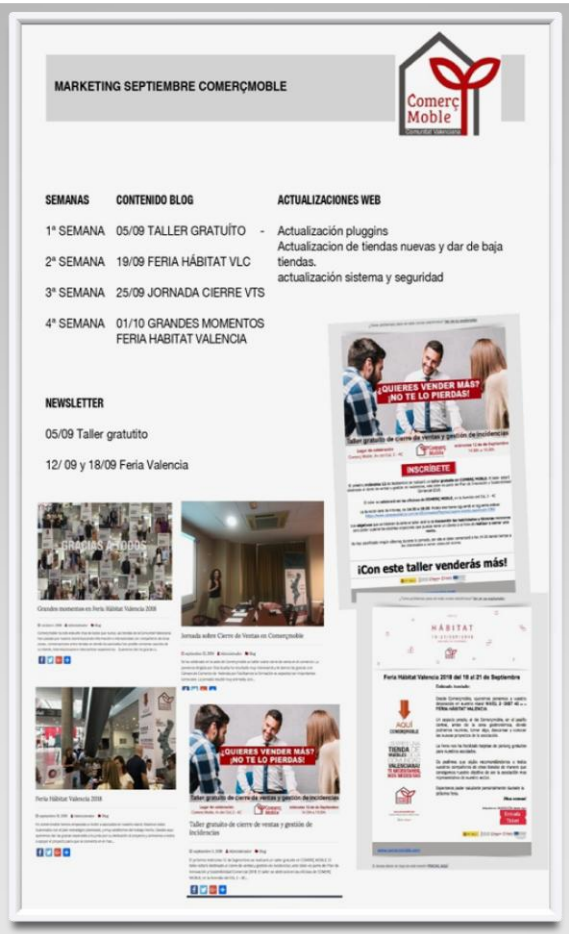

Septiembre

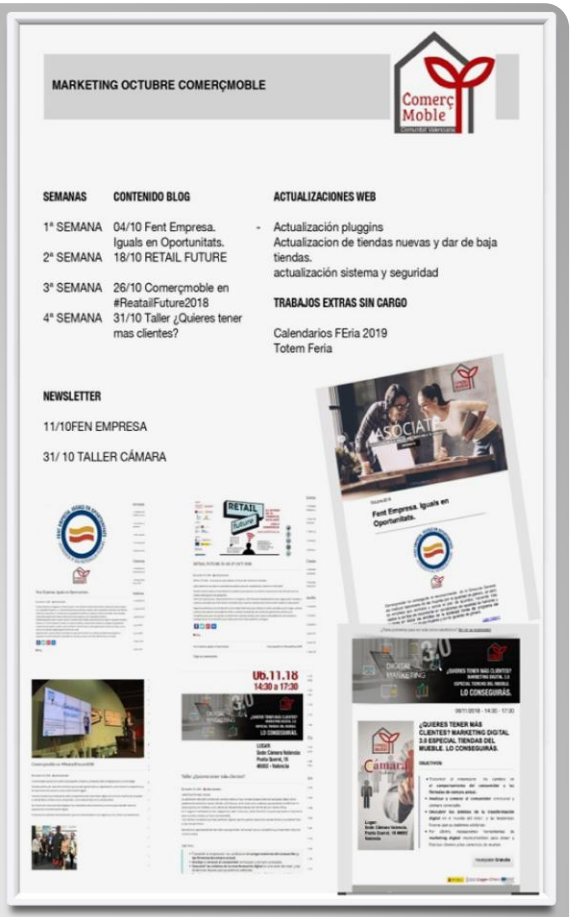

Octubre

Newsletters 2018

Noviembre

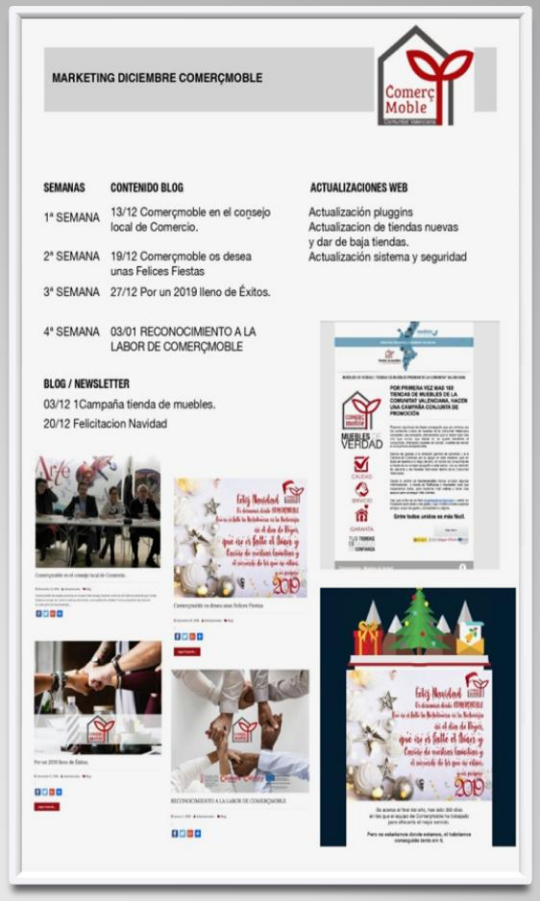

Diciembre

Newsletters 2018

CAMPAÑA NAVIDAD 2018

Comerç Moble